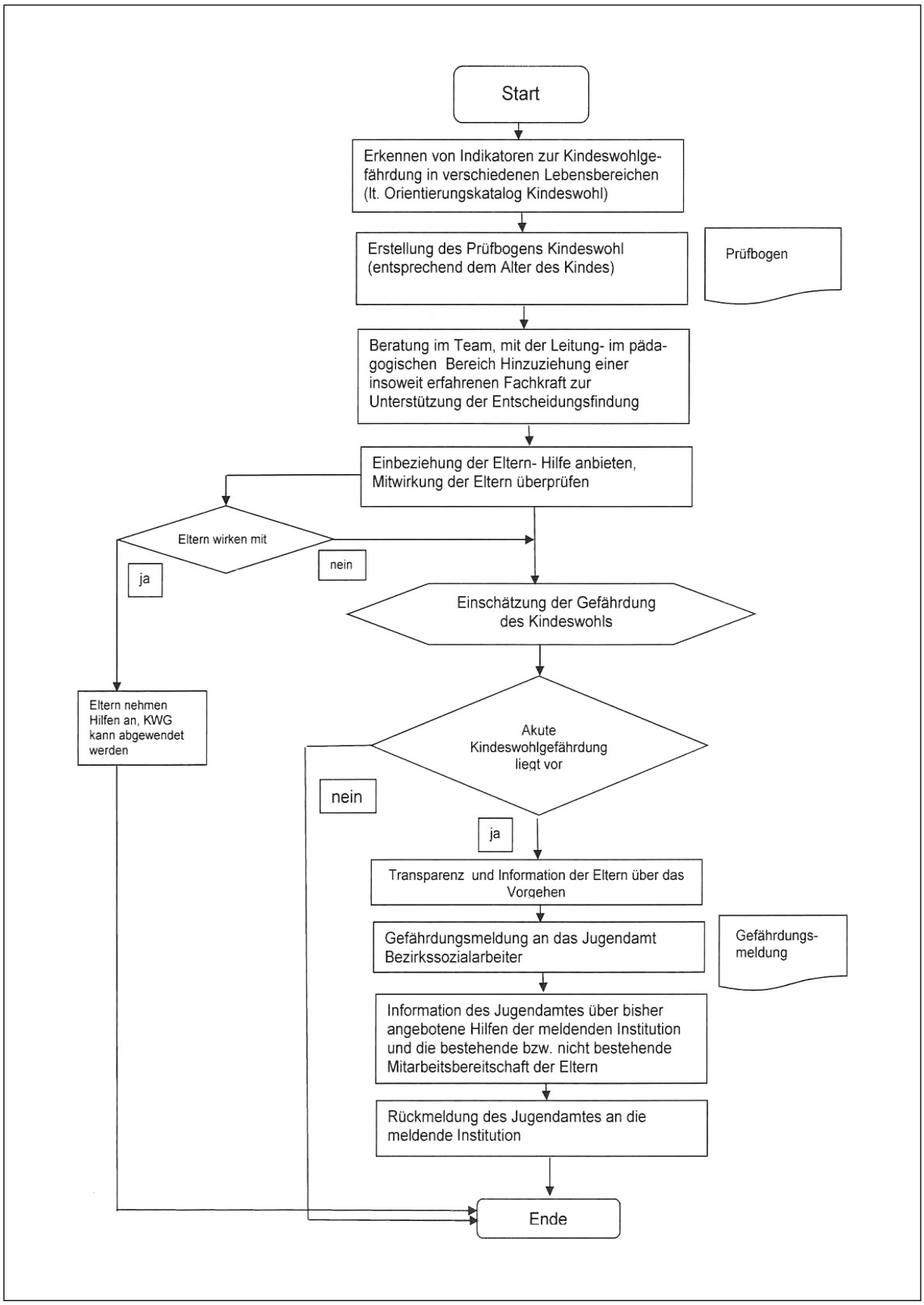4.2 Handlungsleitfaden bei Kindeswohlgefährdung für Professionen außerhalb des §8a SGB VIII